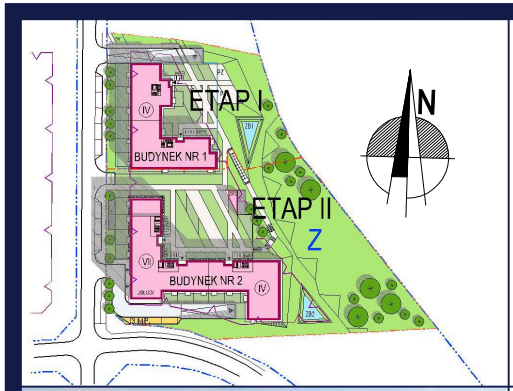

Uwagi:

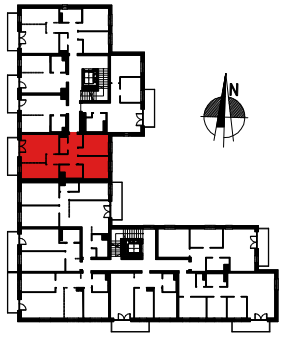

JEMIOŁUSZKI

Piętro:	III
Klatka:	1
Pokoje:	3P+AK
Powierzchnia:	59,68 m²

Budynek: **B1**

Mieszkanie: **M-17**

www.galadom.pl

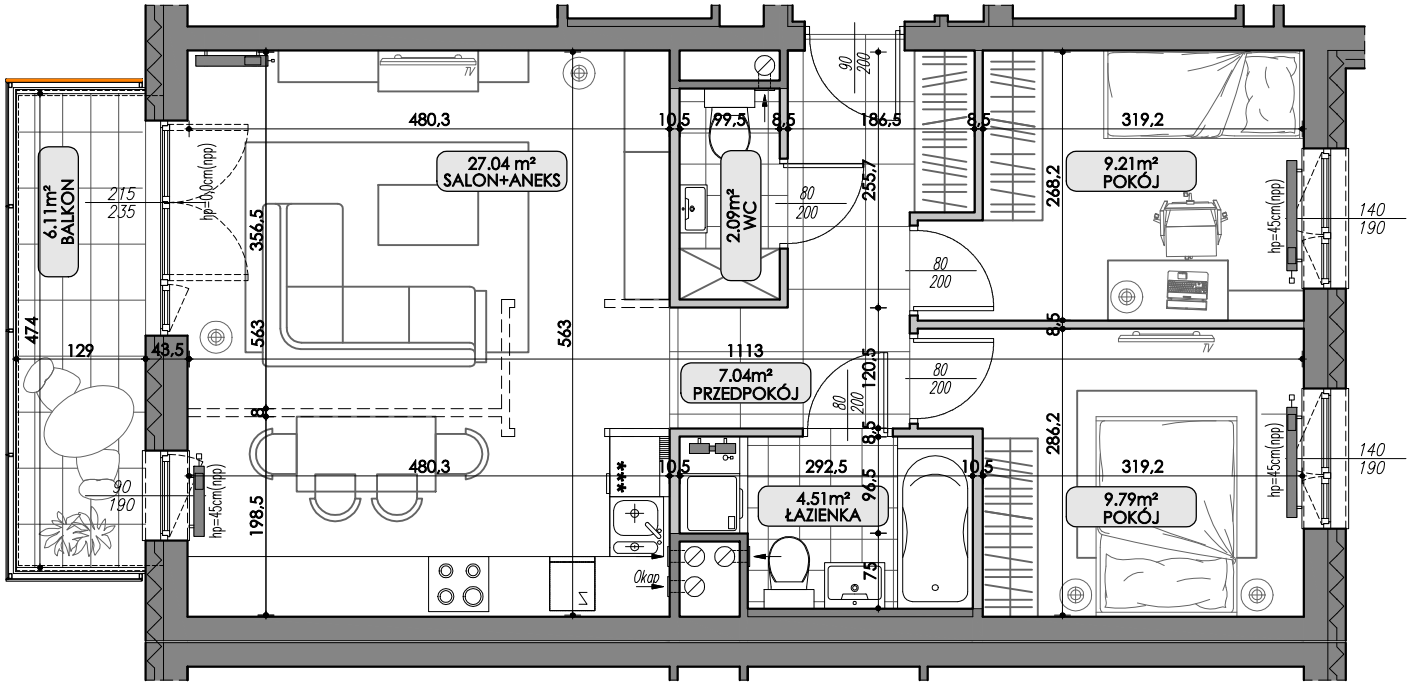

GALADOM

Biuro sprzedaży:

GALADOM S.A.
20-301 Lublin, ul.Fabryczna 2
+48 695 848 804
info@galadom.com.pl

Biuro projektowe:

AUTORSKIE
STUDIO
ARCHITEKTURY www.asa-architekci.eu

SKALA 1:75

0 1 2 4

1. Wymiary pomieszczeń, lokalizacje przyborów sanitarnych, urządzeń elektrycznych, wielkość i lokalizacja grzejników IP. podano zgodnie z projektem wykonawczym. Mogą wystąpić niewielkie różnice wymiarów i usytuowania elementów, powstałe w trakcie realizacji prac budowlanych. Podane wymiary są wymiarami w świetle pionowych przegród (ścian) w stanie surowym.
2. Powierzchnia użytkowa lokalu jest określona na podstawie Rozporządzenia Ministra Transportu, Budownictwa i Gospodarki Morskiej z dn. 25.04.2012 r. w sprawie szczegółowego zakresu i formy projektu budowlanego (Dz.U. z 2012 r. poz.462) zgodnie z zasadani opisanymi w polskiej normie PN-ISO-9833:1997.